Zeichenfabrik GmbH
Flachgasse 35-37, 1150 Wien
E-Mail: buero@zeichenfabrik.at
Web: www.zeichenfabrik.at

Kursliste

Es werden alle Kurse zum Schlagwort **Malerei** angezeigt.

Die angeführten Kurse, Termine und Preise entsprechen dem aktuellen Planungsstand vom 12.12.2025.
Irrtümer und Änderungen vorbehalten.

	Titel	Kursleitung	Termine	
	Kinder · Malerei · Zeichnung **Märchen, Mythen und Geschichten**	Anne Suttner	**29.11.2025 - 31.01.2026** Samstags 10.30-12.30 Uhr	273 €
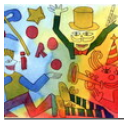	Kinder · Malerei · Zeichnung **Was für ein Circus!**	Marie Bonnin	**10.01.2026 - 31.01.2026** Samstags 10.30-12.30 Uhr	136 €
	Erwachsene · Malerei **Japanische Tuschemalerei**	Miki Okamura	**03.02.2026 - 05.02.2026** Di, Mi & Do 14:00-17:00 Uhr **11.09.2026 - 13.09.2026** Fr, Sa & So 14:00-17:00 Uhr **11.12.2026 - 13.12.2026** Fr, Sa & So 14:00-17:00 Uhr	175 €
	Erwachsene · Interdisziplinär **Materialkunde**	Mo Häusler	**09.02.2026** Montags 18:00-21:00 Uhr	54 €
	Erwachsene · Malerei **Painting on Water**	Saverio Tonoli	**13.02.2026 - 15.02.2026** Fr, Sa & So 10:00-17:00 Uhr	410 €
	Erwachsene · Malerei **Malen mit Licht und Schatten**	Blanca Amorós	**13.02.2026 - 15.02.2026** Fr 14:00-19:00, Sa & So 10:00-17:00 (inkl. 1h Mittagspause)	306 €

	Titel	Kursleitung	Termine	
	Kinder Jugendliche Erwachsene Malerei **Die Natur als Leinwand**	Salim Besirli	**15.02.2026** Sonntags 13:30-16:30 Uhr **17.05.2026** Sonntags 13:30-16:30 Uhr **13.09.2026** Sonntags 13:30-16:30 Uhr	75 €
	Erwachsene Malerei **Malen wie Raffael**	George Gheorghe	**01.03.2026 - 26.04.2026** Sonntags 13.30-17.30 Uhr	504 €
	Erwachsene Malerei **Sieben Abende zum Aquarell**	Mo Häusler	**02.03.2026 - 27.04.2026** Montags 18.00-21.00 Uhr	378 €
	Erwachsene Malerei **Fotorealistische Ölmalerei**	René Herar	**02.03.2026 - 18.05.2026** Montags 18:00-21:00 Uhr	540 €
	Erwachsene Malerei **Grundkurs Acryl**	Mei-Fang Hsieh	**05.03.2026 - 21.05.2026** Donnerstags 18.00-21.00 Uhr	540 €
	Erwachsene Malerei **Aktzeichnen & Aktmalerei mit Acryl**	Pia Arnström	**06.03.2026 - 08.03.2026** Fr 15:00-18:00, Sa 10:00-17:00, So 10:00-16:00 Uhr **02.10.2026 - 04.10.2026** Fr 15:00-18:00, Sa 10:00-17:00, So 10:00-16:00 Uhr	312 €
	Kinder Malerei Zeichnung **Das Kinderatelier**	Anne Suttner	**07.03.2026 - 20.06.2026** Samstags 10:30-12:30 Uhr	468 €
	Jugendliche Interdisziplinär **Mappenvorbereitung und kreatives Gestalten für Jugendliche**	Mattheo Steiner	**07.03.2026 - 30.05.2026** Samstags 13:30-16:00 Uhr	438 €

	Titel	Kursleitung	Termine	
	Jugendliche · Malerei · Zeichnung **Das Jugendatelier**	Anne Suttner	**07.03.2026 - 20.06.2026** Samstags 13:30-15:30 Uhr	468 €
	Erwachsene · Malerei **Grundkurs Chinesische Tuschemalerei**	Xiaolan Huangpu	**20.03.2026** Freitags 13:30-18:30 Uhr **16.10.2026** Freitags 13:30-18:30 Uhr	90 €
	Erwachsene · Malerei **Aquarell Grundkurs**	Ana Paola Castro Villegas	**08.04.2026 - 13.05.2026** Mittwochs 18:00-20:00 Uhr	216 €
	Erwachsene · Malerei **Botanische Illustration**	Isabel Mischka	**11.04.2026 - 12.04.2026** Täglich 10.00-17.00 Uhr	252 €
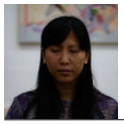	Erwachsene · Interdisziplinär **Mindfulness im kreativen Fluss**	Hoa Luo	**18.04.2026 - 19.04.2026** Sa & So 9:00-13:00 Uhr **05.12.2026 - 06.12.2026** Sa & So 9:00-13:00 Uhr	144 €
	Erwachsene · Malerei **Malen wie Artemisia Gentileschi**	George Gheorghe	**28.04.2026 - 09.06.2026** Dienstags 17.30-21.30 Uhr	504 €
	Erwachsene · Malerei **Expressive Landschaft**	Mei-Fang Hsieh	**08.05.2026 - 10.05.2026** Fr 14:00-18:00, Sa & So 10:00-17:00 Uhr	324 €
	Erwachsene · Malerei **Wege in die Abstraktion**	Mo Häusler	**29.05.2026 - 31.05.2026** Fr, Sa & So 14:00-18:00 Uhr	216 €

	Titel	Kursleitung	Termine	
	Erwachsene · Malerei **Chinesische Landschaftsmalerei**	Xiaolan Huangpu	**30.05.2026 - 31.05.2026** Sa & So 10:00-16:00 Uhr	216 €
	Erwachsene · Druckgrafik **Mark Making**	Mo Häusler	**09.06.2026 - 10.06.2026** Di & Mi 14:00-18:00 Uhr	144 €
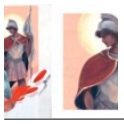	Erwachsene · Malerei **Freskomalerei auf Kalkputz**	Monika Ernst	**13.06.2026 - 14.06.2026** Sa & So 10:00-16:00 Uhr **14.11.2026 - 15.11.2026** Sa & So 10:00-16:00 Uhr	216 €
	Erwachsene · Malerei **Chinesische Tuschemalerei**	Xiaolan Huangpu	**27.06.2026 - 28.06.2026** Sa & So 10:00-16:00 Uhr	216 €
	Erwachsene · Malerei · Zeichnung **Die gemalte Collage**	Mei-Fang Hsieh	**03.07.2026 - 05.07.2026** Fr 14:00-18:00, Sa & So 10:00-17:00 Uhr	324 €
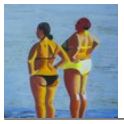	Jugendliche · Malerei · Zeichnung **Art Crossover Sommerkurs**	Anne Suttner	**06.07.2026 - 10.07.2026** Täglich 10:00-14:00 Uhr	390 €
	Erwachsene · Malerei **Porträtmalerei in Öl: Arbeiten nach Modell**	Blanca Amorós	**18.09.2026 - 20.09.2026** Fr, Sa & So 14:00-18:00 Uhr	234 €
	Erwachsene · Malerei **Porträtmalerei in Öl: Malen nach Fotografie**	Blanca Amorós	**24.10.2026 - 25.10.2026** Sa & So 10:00-17:00 Uhr (inkl. 1h Mittagspause)	216 €

	Titel	Kursleitung	Termine	
	Erwachsene Malerei **Chinesische Tuschemalerei**	Xiaolan Huangpu	**21.11.2026 - 22.11.2026** Sa & So 10:00-16:00 Uhr	216 €
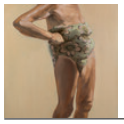	Erwachsene Malerei **Aktmalerei in Öl**	Blanca Amorós	**28.11.2026 - 29.11.2026** Sa & So 10:00-17:00 Uhr (inkl. 1h Mittagspause)	234 €
	Erwachsene Malerei **Chinesische Tuschemalerei & Abstrakte Collage**	Xiaolan Huangpu	**12.12.2026 - 13.12.2026** Sa & So 10:00-16:00 Uhr	216 €