Zeichenfabrik GmbH
Flachgasse 35-37, 1150 Wien
E-Mail: buero@zeichenfabrik.at
Web: www.zeichenfabrik.at

Kursliste

Es werden alle Kurse zum Schlagwort **Zeichnung** angezeigt.

Die angeführten Kurse, Termine und Preise entsprechen dem aktuellen Planungsstand vom 07.12.2025.
Irrtümer und Änderungen vorbehalten.

	Titel	Kursleitung	Termine	
	Kinder, Malerei, Zeichnung **Märchen, Mythen und Geschichten**	Anne Suttner	**29.11.2025 - 31.01.2026** Samstags 10.30-12.30 Uhr	273 €
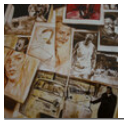	Erwachsene, Zeichnung **Menschen zeichnen lernen: Das Porträt (Fortgeschrittene)**	Irina Georgieva	**17.12.2025 - 28.01.2026** Mittwochs 18.00-21.00 Uhr **20.05.2026 - 24.06.2026** Mittwochs 18.00-21.00 Uhr	ab 290 €
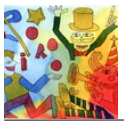	Kinder, Malerei, Zeichnung **Was für ein Circus!**	Marie Bonnin	**10.01.2026 - 31.01.2026** Samstags 10.30-12.30 Uhr	136 €
	Erwachsene, Zeichnung **Die Form der Dinge**	Stefan Bachmann	**06.02.2026 - 08.02.2026** Fr 14:00-18:00, Sa & So 10:00-17:00	351 €
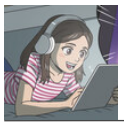	Jugendliche, Zeichnung **Manga Workshop**	Tara Starnegg	**14.02.2026 - 15.02.2026** Sa & So 10:00-14:00 Uhr	156 €
	Erwachsene, Interdisziplinär **Dance. Drama. Dream. Draw**	Cornelia Krafft	**21.02.2026 - 22.02.2026** Täglich 10.00-14.00 Uhr **24.04.2026 - 25.04.2026** Fr 18.30-20.30 & Sa 10.00-16.00 Uhr	144 €

	Titel	Kursleitung	Termine	
	Erwachsene Zeichnung **3 Tage, 3 Techniken**	Julija Zaharijevic	**27.02.2026 - 01.03.2026** Fr 13:30-17:30, Sa+So 10:00-17:00	324 €
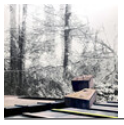	Erwachsene Zeichnung **Grundkurs Zeichnung**	Mei-Fang Hsieh	**02.03.2026 - 18.05.2026** Montags 18.00-21.00 Uhr	540 €
	Erwachsene Zeichnung **Menschen zeichnen lernen: Der Akt**	Irina Georgieva	**03.03.2026 - 07.04.2026** Dienstags 18.00-21.00 Uhr	290 €
	Erwachsene Illustration **Character Design für Comic und Illustration**	Eugenio Belgrado	**03.03.2026 - 21.04.2026** Dienstags 18:00-21:00 Uhr	378 €
	Erwachsene Zeichnung **Die tägliche Zeichnung**	Hoa Luo	**04.03.2026 - 25.03.2026** Mittwochs 18.00-21.00 Uhr	216 €
	Erwachsene Zeichnung **Figuratives Zeichnen**	Irina Georgieva	**04.03.2026 - 13.05.2026** Mittwochs 18.00-21.00 Uhr	585 €
	Kinder Jugendliche Zeichnung **Manga zeichnen (9–13 Jahre)**	Ikuyo Hori	**05.03.2026 - 07.05.2026** Donnerstags 16:00-18:00 Uhr	324 €
	Jugendliche Zeichnung **Manga zeichnen (13+ Jahre)**	Ikuyo Hori	**07.03.2026 - 30.05.2026** Samstags 10:30-13:00 Uhr	405 €

	Titel	Kursleitung	Termine	
	Kinder Malerei Zeichnung **Das Kinderatelier**	Anne Suttner	**07.03.2026 - 20.06.2026** Samstags 10:30-12:30 Uhr	468 €
	Jugendliche Interdisziplinär **Mappenvorbereitung und kreatives Gestalten für Jugendliche**	Mattheo Steiner	**07.03.2026 - 30.05.2026** Samstags 13:30-16:00 Uhr	438 €
	Jugendliche Malerei Zeichnung **Das Jugendatelier**	Anne Suttner	**07.03.2026 - 20.06.2026** Samstags 13:30-15:30 Uhr	468 €
	Erwachsene Zeichnung **Porträtzeichnung: 3-Tage-Intensivworkshop**	Julija Zaharijevic	**13.03.2026 - 15.03.2026** Fr 13:30-17:30, Sa+So 10:00-17:00	351 €
	Erwachsene Zeichnung **Klassische Aktzeichnung: Die menschliche Figur**	Julija Zaharijevic	**20.03.2026 - 22.03.2026** Fr 13:30-17:30, Sa+So 10:00-17:00	351 €
	Jugendliche Zeichnung **Manga & Comic Storytelling für Jugendliche**	Tara Starnegg	**08.04.2026 - 29.04.2026** Mittwochs 18:00-20:00 Uhr	156 €
	Erwachsene Zeichnung **Menschen zeichnen lernen: Das Porträt (Grundlagen)**	Irina Georgieva	**14.04.2026 - 12.05.2026** Dienstags 18.00-21.00 Uhr	290 €
	Erwachsene Zeichnung **Aktzeichnen – Die Ausdruckskraft der Linie**	Blanca Amorós	**17.04.2026 - 19.04.2026** Fr, Sa & So 14:00-18:00 Uhr	234 €

	Titel	Kursleitung	Termine	
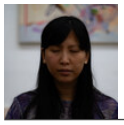	Erwachsene · Interdisziplinär **Mindfulness im kreativen Fluss**	Hoa Luo	**18.04.2026 - 19.04.2026** Sa & So 9:00-13:00 Uhr **05.12.2026 - 06.12.2026** Sa & So 9:00-13:00 Uhr	144 €
	Erwachsene · Zeichnung · Druckgrafik **Die Dinge – Experimentelles Stillleben & Druckgrafik**	Marie Bonnin	**23.04.2026 - 18.06.2026** Donnerstags 18:00-21:00 Uhr	378 €
	Erwachsene · Illustration **Raum & Perspektive für Comic und Illustration**	Eugenio Belgrado	**28.04.2026 - 09.06.2026** Dienstags 18:00-21:00 Uhr	378 €
	Erwachsene · Zeichnung **Sieben Abende zur Zeichnung**	Mo Häusler	**04.05.2026 - 22.06.2026** Montags 18.00-21.00 Uhr	378 €
	Erwachsene · Zeichnung **Partitur des Raumes**	Stefan Bachmann	**15.05.2026 - 17.05.2026** Fr 14:00-18:00, Sa & So 10:00-17:00	324 €
	Erwachsene · Druckgrafik **Mark Making**	Mo Häusler	**09.06.2026 - 10.06.2026** Di & Mi 14:00-18:00 Uhr	144 €
	Erwachsene · Zeichnung **Superposition des Selbst: Intuitives Zeichnen**	Hoa Luo	**13.06.2026 - 14.06.2026** Sa & So 9:00-13:00 Uhr	144 €
	Erwachsene · Malerei · Zeichnung **Die gemalte Collage**	Mei-Fang Hsieh	**03.07.2026 - 05.07.2026** Fr 14:00-18:00, Sa & So 10:00-17:00 Uhr	324 €

	Titel	Kursleitung	Termine	
	Jugendliche Malerei Zeichnung **Art Crossover Sommerkurs**	Anne Suttner	**06.07.2026 - 10.07.2026** Täglich 10:00-14:00 Uhr	390 €
	Jugendliche Zeichnung **Realistisches Zeichnen Sommer-Intensivkurs**	Irina Georgieva	**06.07.2026 - 10.07.2026** Täglich 13:30-17:30 Uhr	390 €
	Jugendliche Zeichnung **Manga Sommer-Intensivkurs**	Sarah Schuchter	**13.07.2026 - 17.07.2026** Täglich 10:00-13:00 Uhr	292 €
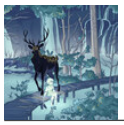	Jugendliche Zeichnung **Digital Art & Animation Sommerworkshop**	Sarah Schuchter	**20.07.2026 - 21.07.2026** Täglich 10:00-14:00 Uhr	144 €
	Erwachsene Zeichnung **abstrAKT. Experimentelle Aktzeichnung**	Stefan Bachmann	**18.09.2026 - 20.09.2026** Fr 14:00-18:00, Sa & So 10:00-17:00	351 €
	Erwachsene Zeichnung **Aktzeichnen Intensiv**	Irina Georgieva	**17.10.2026 - 18.10.2026** Sa & So 10:00-16:00 Uhr	234 €
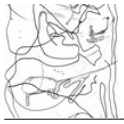	Erwachsene Zeichnung **Entropie und Ordnung: Experimentelles Zeichnen**	Hoa Luo	**24.10.2026 - 25.10.2026** Sa & So 9:00-13:00 Uhr	144 €
	Erwachsene Zeichnung **Aktzeichnen – Linie und Fläche in Tusche**	Blanca Amorós	**07.11.2026 - 08.11.2026** Sa & So 10:00-14:00 Uhr	156 €

	Titel	Kursleitung	Termine
	Erwachsene Illustration **Mini Comic Workshop**	Eugenio Belgrado	**05.12.2026 - 06.12.2026** Sa & So 10:00-16:00 Uhr 216 €